

» Un seul logiciel pour gérer toutes les ressources et infrastructures

Entreprises et Services Publics sont confrontés à la gestion de leurs ressources matérielles et humaines. La disponibilité des ressources constitue un facteur essentiel de productivité et de qualité globale. La maîtrise des ressources permet par ailleurs de faire des économies substantielles d'exploitation et de maintenance.

Les bénéficiaires clients de Kim'Parc

- Logiciel unique pour gérer toutes les ressources et infrastructures
- Définition unique des localisations, organisations, centres de coût, du personnel
- Modélisation de tout type de parc
- Maîtrise des coûts d'exploitation de tous les biens
- Diminution des coûts directs et indirects (licences, formations, maintenance, interfaces...)
- Logiciel décisionnel qui alerte le gestionnaire (fin de garantie de contrat, retour de prêt...)

Kim'Parc assure à lui seul la gestion technique et administrative de toutes les ressources matérielles et humaines, en suivant chaque étape de leur cycle de vie, depuis leur acquisition jusqu'à leur sortie du parc / désinvestissement.

Ainsi, Kim'Parc permet de mettre en place le référentiel global de :

- tous les biens et services communs aux collaborateurs (informatiques, mobiliers, immobiliers, véhicules...)
- tous les produits et services vendus aux clients externes

Grâce à sa conception objet, Kim'Parc permet à chaque service de modéliser les équipements qu'il doit gérer et de cloisonner les informations spécifiques qui relèvent de sa responsabilité. Ainsi, chaque gestionnaire gère son parc propre en partageant le référentiel commun. A chaque type de ressources est associée sa description technique et administrative (caractéristiques, localisations géographiques, affectations, contrats associés...).

Kim'Parc dispose de nombreux modules et options complémentaires : automatisation des mouvements et inventaires par code-barres (Kim'Inventaire), gestion graphique des plans avec Autocad (Kim'Plan) ou Visio, connecteur avec les collecteurs de réseaux (Trackbird, SMS 2.0, Landesk, CIM 2).

Kim'Parc s'adresse à tous les acteurs qui maintiennent les équipements, infrastructures mais aussi les parcs clients (matériels vendus), soit les services :

- informatique
- généraux
- maintenance
- financier
- après vente
- technique

Kim'Parc constitue donc réellement le référentiel global unique de toutes les ressources de l'entreprise et de tous les parcs clients.



l'innovation partagée

» Les accélérateurs de performance



Kim'Accueil



Kim'Parc



Kim'Hotline



Kim'Achat



Kim'Stock



Kim'Vente



» Kim'Parc gère à la fois :

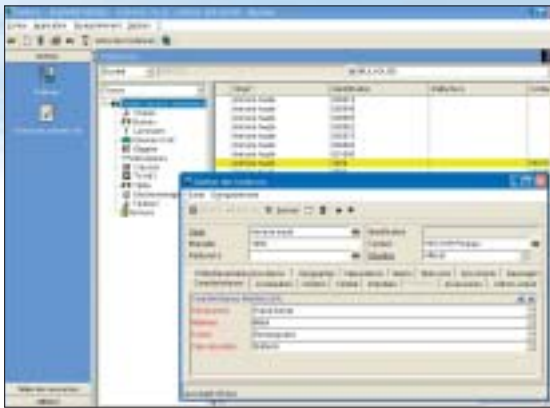

- Les coordonnées des sociétés (clients, fournisseurs, partenaires...)
- Les sites illimités
- Les organisations sur 8 niveaux personnalisables (départements, services...)
- Les localisations sur 8 niveaux personnalisables (bâtiments, étages, locaux...)
- Les contacts (personnels, contacts externes)
- Les compétences (techniques, administratives...)
- Les formations (prévisionnelles, passées) ainsi que leur coût
- Les absences (congrés, formations, maladies...)
- Les classes de matériels et objets gérés avec personnalisation des caractéristiques
- Le référencement des matériels, pièces détachées, prestations, consommables...

- Le référencement des fournisseurs et de leurs conditions
- Les parcs des équipements et de l'infrastructure
- Les parcs clients avec leurs spécificités
- Les identifications multiples de chaque objet (N° série, N° inventaire, N° immobilisation, N° code barre...)
- La localisation et l'affectation de chaque objet
- Les informations d'achat et d'immobilisation avec calcul d'une valeur indicative d'amortissement
- Les garanties, leurs conditions et échéances
- Les contrats de service, financement, location et assurance
- Les actions préventives et curatives
- Les prêts et réservations de ressources avec planning graphique (salles, objets, équipements...)
- Les transferts de localisation, d'organisation, de propriété avec ou sans suivi
- L'historique des affectations et mouvements
- L'historique des interventions et de leurs coûts
- Les coûts d'exploitation par équipement
- Le paramétrage des actions préventives ou périodiques avec alertes automatiques (via messagerie...)
- Le requêteur intégré pour faciliter l'extraction et l'analyse aisées des données
- De multiples rapports de synthèse standards sous forme de listes ou de graphiques

Les solutions complémentaires

- Kim'Hotline : gestion des événements (helpdesk, hotline, centre d'appels, ...)
- Kim'Achat : gestion des achats
- Kim'Stock : gestion des stocks
- Kim'Inventaire : automatisation des inventaires par code-barres
- Kim'Plan : gestion graphique (SIG) des infrastructures via interface bi-directionnelle avec AUTOCAD
- Kim'Immo : rapprochement avec les immobilisations comptables
- Connecteur aux principaux collecteurs de réseaux : Trackbird, SMS 2.0, Landes, CIM 2
- Connecteur Visio : pour la gestion graphique des infrastructures pour la géolocalisation
- Connecteur MapPoint
- Option "dossier complémentaire"
- Option "multi-dossiers"
- Option "multilingues"

Votre partenaire

